



**BUPATI MEMPAWAH
PROVINSI KALIMANTAN BARAT**

**PERATURAN BUPATI MEMPAWAH
NOMOR 32 TAHUN 2022**

TENTANG

**PETA BATAS DESA SUNGAI DUNGUN
KECAMATAN SUNGAI KUNYIT KABUPATEN MEMPAWAH**

DENGAN RAHMAT TUHAN YANG MAHA ESA

BUPATI MEMPAWAH,

- Menimbang :**
- a. bahwa untuk melaksanakan ketentuan Pasal 9 ayat (3) dan ayat (4) Peraturan Menteri Dalam Negeri Nomor 45 Tahun 2016 tentang Pedoman Penetapan dan Penegasan Batas Desa, perlu ditetapkan Peta Batas Desa Sungai Dungun Kecamatan Sungai Kunyit Kabupaten Mempawah;
 - b. bahwa berdasarkan pertimbangan sebagaimana dimaksud dalam huruf a, perlu menetapkan Peraturan Bupati Mempawah tentang Peta Batas Desa Sungai Dungun Kecamatan Sungai Kunyit Kabupaten Mempawah;
- Mengingat :**
1. Undang-Undang Nomor 27 Tahun 1959 tentang Penetapan Undang-Undang Darurat Nomor 3 Tahun 1953 tentang Perpanjangan Pembentukan Daerah Tingkat II di Kalimantan (Lembaran Negara Republik Indonesia Tahun 1953 Nomor 9, Tambahan Lembaran Negara Republik Indonesia Nomor 352) sebagai Undang-Undang (Lembaran Negara Republik Indonesia Tahun 1959 Nomor 72, Tambahan Lembaran Negara Republik Indonesia Nomor 1820);
 2. Undang-Undang Nomor 12 Tahun 2011 tentang Pembentukan Peraturan Perundang-undangan (Lembaran Negara Republik Indonesia Tahun 2011 Nomor 82, Tambahan Lembaran Negara Republik Indonesia Nomor 5234) sebagaimana telah diubah dengan Undang-Undang Nomor 15 Tahun 2019 (Lembaran Negara Republik Indonesia Tahun 2019 Nomor 183, Tambahan Lembaran Negara Republik Indonesia Nomor 6398);
 3. Undang-Undang Nomor 6 Tahun 2014 tentang Desa (Lembaran Negara Republik Indonesia Tahun 2014 Nomor 7, Tambahan Lembaran Negara Republik Indonesia Nomor 5495) sebagaimana telah diubah dengan Undang-Undang Nomor 11 Tahun 2020 tentang Cipta Kerja (Lembaran Negara Republik Indonesia Tahun 2020 Nomor 245, Tambahan Lembaran Negara Republik Indonesia Nomor 6573);

4. Undang-Undang Nomor 23 Tahun 2014 tentang Pemerintahan Daerah (Lembaran Negara Republik Indonesia Tahun 2014 Nomor 244, Tambahan Lembaran Negara Republik Indonesia Nomor 5587) sebagaimana telah diubah beberapa kali terakhir dengan Undang-Undang Nomor 1 Tahun 2022 tentang Hubungan Keuangan Antara Pemerintah Pusat dan Pemerintah Daerah (Lembaran Negara Republik Indonesia Tahun 2022 Nomor 4, Tambahan Lembaran Negara Republik Indonesia Nomor 6757);
5. Peraturan Pemerintah Nomor 43 Tahun 2014 tentang Peraturan Pelaksanaan Undang-Undang Nomor 6 Tahun 2014 tentang Desa (Lembaran Negara Republik Indonesia Tahun 2014 Nomor 113, Tambahan Lembaran Negara Republik Indonesia Nomor 5539) sebagaimana telah diubah beberapa kali terakhir dengan Peraturan Pemerintah Nomor 11 Tahun 2019 (Lembaran Negara Republik Indonesia Tahun 2019 Nomor 41, Tambahan Lembaran Negara Republik Indonesia Nomor 6321);
6. Peraturan Pemerintah Nomor 58 Tahun 2014 tentang Perubahan Nama Kabupaten Pontianak Menjadi Kabupaten Mempawah Di Provinsi Kalimantan Barat (Lembaran Negara Republik Indonesia Tahun 2014 Nomor 166, Tambahan Lembaran Negara Republik Indonesia Nomor 5556);
7. Peraturan Pemerintah Nomor 17 Tahun 2018 tentang Kecamatan (Lembaran Negara Republik Indonesia Tahun 2018 Nomor 73, Tambahan Lembaran Negara Republik Indonesia Nomor 6206);
8. Peraturan Menteri Dalam Negeri Nomor 111 Tahun 2014 tentang Pedoman Teknis Peraturan di Desa (Berita Negara Republik Indonesia Tahun 2014 Nomor 2091);
9. Peraturan Menteri Dalam Negeri Nomor 80 Tahun 2015 tentang Pembentukan Produk Hukum Daerah (Berita Negara Republik Indonesia Tahun 2015 Nomor 2036) sebagaimana telah diubah dengan Peraturan Menteri Dalam Negeri Nomor 120 Tahun 2018 (Berita Negara Republik Indonesia Tahun 2018 Nomor 157);
10. Peraturan Menteri Dalam Negeri Nomor 45 Tahun 2016 tentang Pedoman Penetapan dan Penegasan Batas Desa (Berita Negara Republik Indonesia Tahun 2016 Nomor 1038);
11. Peraturan Menteri Dalam Negeri Nomor 110 Tahun 2016 tentang Badan Permusyawaratan Desa (Berita Negara Republik Indonesia Tahun 2017 Nomor 89);
12. Peraturan Menteri Dalam Negeri Nomor 137 Tahun 2017 tentang Kode dan Data Wilayah Administrasi Pemerintahan (Berita Negara Republik Indonesia Tahun 2017 Nomor 1955);

13. Peraturan Menteri Dalam Negeri Nomor 141 Tahun 2017 tentang Penegasan Batas Daerah (Berita Negara Republik Indonesia Tahun 2018 Nomor 79).

MEMUTUSKAN :

Menetapkan : PERATURAN BUPATI TENTANG PETA BATAS DESA SUNGAI DUNGUN KECAMATAN SUNGAI KUNYIT KABUPATEN MEMPAWAH.

BAB I KETENTUAN UMUM

Pasal 1

Dalam Peraturan Bupati ini yang dimaksud dengan:

1. Bupati adalah Bupati Mempawah.
2. Kecamatan adalah Kecamatan Sungai Kunyit.
3. Desa adalah Desa Sungai Dungun Kecamatan Sungai Kunyit Kabupaten Mempawah.
4. Kode Wilayah Administrasi Pemerintahan adalah identitas wilayah administrasi pemerintahan, yang memuat angka yang merepresentasikan wilayah administrasi pemerintahan daerah provinsi, daerah kabupaten/kota, Kecamatan atau yang disebut dengan nama lain, Desa atau yang disebut dengan nama lain dan Kelurahan seluruh Indonesia.
5. Batas adalah tanda pemisah antara Desa yang bersebelahan baik berupa batas alam maupun batas buatan.
6. Batas Alam adalah unsur-unsur alami seperti gunung, sungai pantai, danau dan sebagainya, yang dinyatakan atau ditetapkan sebagai pantai, danau dan sebagainya, yang dinyatakan atau ditetapkan sebagai batas Desa.
7. Batas Buatan adalah unsur-unsur buatan manusia seperti pilar batas, jalan, rel kereta api, saluran irigasi dan sebagainya yang dinyatakan atau ditetapkan sebagai batas Desa.
8. Batas Desa adalah pembatas wilayah administrasi pemerintahan antar Desa yang merupakan rangkaian titik-titik koordinat yang berada pada permukaan bumi dapat berupa tanda-tanda alam seperti igir/punggung gunung/pegunungan (watershed), median sungai dan/atau unsur buatan dilapangan yang dituangkan dalam bentuk peta.
9. Peta Batas Desa adalah peta yang menyajikan semua unsur batas dan unsur lainnya, seperti pilar batas, garis batas, toponimi perairan dan transportasi.
10. Luas Wilayah Desa adalah daerah yang tercakup dalam kekuasaan teritorial sebuah desa baik itu wilayah daratan maupun perairan yang di dalamnya diberlakukan yurisdiksi desa tersebut.
11. Titik Koordinat adalah suatu titik hasil dari perpotongan antara garis lintang dan garis bujur yang menunjukkan suatu objek baik itu orang, lokasi atau gedung dalam sebuah lokasi di lapangan atau bumi dengan di peta.

12. Pilar Batas Utama yang selanjutnya disingkat PBU adalah pilar yang dipasang sebagai tanda batas antar desa yang diletakkan tepat pada batas antar desa.
13. Pilar Acuan Batas Utama yang selanjutnya disingkat PABU adalah pilar yang dipasang sebagai acuan pilar batas utama tanda batas antar desa.
14. Peta adalah gambaran sebagian atau seluruh permukaan bumi pada bidang datar yang diperkecil dengan ukuran skala tertentu.
15. Skala adalah perbandingan ukuran jarak suatu unsur di atas peta dengan jarak unsur di muka bumi dan dinyatakan dengan besaran perbandingan.

BAB II PENETAPAN DAN PENEGASAN BATAS DESA

Pasal 2

Penetapan dan Penegasan Batas Desa adalah sebagai berikut :

- a. Sebelah utara berbatasan dengan Sungai Kunyit Dalam, Desa Sungai Limau dan Desa Sungai Kunyit Hulu Kecamatan Sungai Kunyit Kabupaten Mempawah
- b. Sebelah selatan berbatasan dengan Desa Mendalok Kecamatan Sungai Kunyit Kabupaten Mempawah
- c. Sebelah timur berbatasan dengan Desa Sungai Kunyit Hulu dengan Desa Mendalok Kecamatan Sungai Kunyit Kabupaten Mempawah
- d. Sebelah barat berbatasan dengan Selat Karimata.

Pasal 3

(1) Titik Koordinat Batas Desa dimulai dari :

- a. TK 001 selanjutnya ke arah Timur Laut pada TK 002 dengan koordinat $0^{\circ} 28' 51,996''$ LU dan $108^{\circ} 54' 39,762''$ BT yang terletak Desa Sungai Dungun Dusun Satria RT 007/RW 003 dengan Desa Sungai Limau Dusun Tani RT 005/RW 002.
- b. TK 002 selanjutnya ke arah Utara sampai pada TK 003 dengan koordinat $0^{\circ} 28' 53,508''$ LU dan $108^{\circ} 54' 43,836''$ BT yang terletak Desa Desa Sungai Dungun Dusun Satria RT 007/RW 003 dengan Desa Sungai Limau Dusun Tani RT 005/RW 002.
- c. TK 003 selanjutnya ke arah Timur sampai pada TK 004 dengan koordinat $0^{\circ} 28' 53,802''$ LU dan $108^{\circ} 54' 43,752''$ BT yang terletak Desa Desa Sungai Dungun Dusun Satria RT 007/RW 003 dengan Desa Sungai Limau Dusun Tani RT 005/RW 002.
- d. TK 004 selanjutnya ke arah Timur sampai pada TK 005 dengan koordinat $0^{\circ} 28' 57,738''$ LU dan $108^{\circ} 54' 57,894''$ BT yang terletak Desa Desa Sungai Dungun Dusun Satria RT 007/RW 003 dengan Desa Sungai Limau Dusun Tani RT 005/RW 002.
- e. TK 005 selanjutnya ke arah Selatan sampai pada TK 006 dengan koordinat $0^{\circ} 28' 57,413''$ LU dan $108^{\circ} 54' 58,129''$ BT yang terletak Desa Desa Sungai Dungun Dusun Satria RT 007/RW 003 dengan Desa Sungai Limau Dusun Tani RT 005/RW 002.

- f. TK 006 selanjutnya ke arah Timur sampai pada TK 007 dengan koordinat $0^{\circ} 28' 58,872''$ LU dan $108^{\circ} 55' 11,555''$ BT yang terletak Desa Desa Sungai Dungun Dusun Satria RT 007/RW 003 dengan Desa Sungai Limau Dusun Tani RT 005/RW 002.
- g. TK 007 selanjutnya ke arah Utara sampai pada TK 008 dengan koordinat $0^{\circ} 29' 0,018''$ LU dan $108^{\circ} 55' 11,235''$ BT yang terletak Desa Desa Sungai Dungun Dusun Satria RT 007/RW 003 dengan Desa Sungai Limau Dusun Tani RT 005/RW 002.
- h. TK 008 selanjutnya ke arah Timur sampai pada TK 009 dengan koordinat $0^{\circ} 29' 0,855''$ LU dan $108^{\circ} 55' 16,015''$ BT yang terletak Desa Desa Sungai Dungun Dusun Satria RT 007/RW 003 dengan Desa Sungai Limau Dusun Tani RT 005/RW 002.
- i. TK 009 selanjutnya ke arah Barat Daya sampai pada TK 010 dengan koordinat $0^{\circ} 29' 4,167''$ LU dan $108^{\circ} 55' 14,264''$ BT yang terletak Desa Desa Sungai Dungun Dusun Satria RT 007/RW 003 dengan Desa Sungai Limau Dusun Tani RT 005/RW 002.
- j. TK 010 selanjutnya ke arah Timur sampai pada TK 011 dengan koordinat $0^{\circ} 29' 4,505''$ LU dan $108^{\circ} 55' 16,414''$ BT yang terletak Desa Desa Sungai Dungun Dusun Satria RT 007/RW 003 dengan Desa Sungai Limau Dusun Tani RT 005/RW 002.
- k. TK 011 selanjutnya ke arah Barat Laut sampai pada TK 012 dengan koordinat $0^{\circ} 29' 7,175''$ LU dan $108^{\circ} 55' 15,052''$ BT yang terletak Desa Desa Sungai Dungun Dusun Satria RT 007/RW 003 dengan Desa Sungai Limau Dusun Tani RT 005/RW 002.
- l. TK 012 selanjutnya ke arah Timur sampai pada TK 013 dengan koordinat $0^{\circ} 29' 7,464''$ LU dan $108^{\circ} 55' 17,088''$ BT yang terletak Desa Desa Sungai Dungun Dusun Satria RT 007/RW 003 dengan Desa Sungai Limau Dusun Tani RT 005/RW 002.
- m. TK 013 selanjutnya ke arah Utara sampai pada TK 014 dengan koordinat $0^{\circ} 29' 8,478''$ LU dan $108^{\circ} 55' 16,787''$ BT yang terletak Desa Desa Sungai Dungun Dusun Satria RT 008/RW 003 dengan Desa Sungai Limau Dusun Tani RT 005/RW 002.
- n. TK 014 selanjutnya ke arah Timur sampai pada TK 015 dengan koordinat $0^{\circ} 29' 9,390''$ LU dan $108^{\circ} 55' 21,480''$ BT yang terletak Desa Desa Sungai Dungun Dusun Satria RT 008/RW 003 dengan Desa Sungai Limau Dusun Tani RT 005/RW 002.
- o. TK 015 selanjutnya ke arah Utara sampai pada TK 016 dengan koordinat $0^{\circ} 29' 23,526''$ LU dan $108^{\circ} 55' 20,052''$ BT yang terletak Desa Desa Sungai Dungun Dusun Satria RT 008/RW 003 dengan Desa Sungai Limau Dusun Tani RT 004/RW 002.
- p. TK 016 selanjutnya ke arah Timur sampai pada TK 017 dengan koordinat $0^{\circ} 29' 22,740''$ LU dan $108^{\circ} 55' 22,656''$ BT yang terletak Desa Desa Sungai Dungun Dusun Satria RT 008/RW 003 dengan Desa Sungai Limau Dusun Tani RT 004/RW 002.
- q. TK 017 selanjutnya menuju ke arah Utara sampai pada pertigaan Desa Sungai Kunyit Dalam dengan Desa Sungai Dungun dan Desa Sungai Limau Kecamatan Sungai Kunyit Kabupaten Mempawah di tandai dengan TK 000 dengan koordinat $0^{\circ} 29' 24,126''$ LU dan $108^{\circ} 55' 22,890''$ BT.

- r. TK 000 selanjutnya ke arah Tenggara sampai pada TK 001 dengan koordinat $0^{\circ} 29' 14,000''$ LU dan $108^{\circ} 55' 59,300''$ BT yang terletak Desa Desa Sungai Kunyit Dalam Dusun Cempaka RT 006/RW 003 dengan Desa Sungai Dungun Dusun Brigin RT 001/RW 001.
- s. TK 001 selanjutnya ke arah Timur Laut sampai pada TK 002 dengan koordinat $0^{\circ} 29' 15,700''$ LU dan $108^{\circ} 56' 4,600''$ BT yang terletak Desa Desa Sungai Kunyit Dalam Dusun Cempaka RT 007/RW 003 dengan Desa Sungai Dungun Dusun Brigin RT 001/RW 001.
- t. TK 002 selanjutnya ke arah Timur sampai pada TK 003 dengan koordinat $0^{\circ} 29' 15,700''$ LU dan $108^{\circ} 56' 4,700''$ BT yang terletak Desa Desa Sungai Kunyit Dalam Dusun Cempaka RT 007/RW 003 dengan Desa Sungai Dungun Dusun Brigin RT 001/RW 001.
- u. TK 003 selanjutnya ke arah Timur sampai pada TK 004 dengan koordinat $0^{\circ} 29' 16,000''$ LU dan $108^{\circ} 56' 8,900''$ BT yang terletak Desa Desa Sungai Kunyit Dalam Dusun Cempaka RT 007/RW 003 dengan Desa Sungai Dungun Dusun Brigin RT 001/RW 001.
- v. TK 004 selanjutnya ke arah Tenggara sampai pada TK 005 dengan koordinat $0^{\circ} 29' 7,900''$ LU dan $108^{\circ} 56' 11,400''$ BT yang terletak Desa Desa Sungai Kunyit Dalam Dusun Cempaka RT 008/RW 003 dengan Desa Sungai Dungun Dusun Brigin RT 001/RW 001.
- w. TK 005 selanjutnya ke arah Timur Laut sampai pada TK 006 dengan koordinat $0^{\circ} 29' 13,400''$ LU dan $108^{\circ} 56' 16,500''$ BT yang terletak Desa Desa Sungai Kunyit Dalam Dusun Cempaka RT 008/RW 003 dengan Desa Sungai Dungun Dusun Brigin RT 001/RW 001.
- x. TK 006 selanjutnya ke arah Timur Laut sampai pada TK 007 dengan koordinat $0^{\circ} 29' 14,800''$ LU dan $108^{\circ} 56' 17,400''$ BT yang terletak Desa Desa Sungai Kunyit Dalam Dusun Cempaka RT 008/RW 003 dengan Desa Sungai Dungun Dusun Brigin RT 001/RW 001.
- y. TK 007 selanjutnya ke arah Timur sampai pada TK 008 dengan koordinat $0^{\circ} 29' 14,900''$ LU dan $108^{\circ} 56' 17,500''$ BT yang terletak Desa Desa Sungai Kunyit Dalam Dusun Cempaka RT 008/RW 003 dengan Desa Sungai Dungun Dusun Brigin RT 001/RW 001.
- z. TK 008 selanjutnya ke arah Timur sampai pada TK 009 dengan koordinat $0^{\circ} 29' 15,000''$ LU dan $108^{\circ} 56' 19,700''$ BT yang terletak Desa Desa Sungai Kunyit Dalam Dusun Cempaka RT 008/RW 003 dengan Desa Sungai Dungun Dusun Brigin RT 001/RW 001.
- aa. TK 009 selanjutnya ke arah Timur Laut sampai pada TK 010 dengan koordinat $0^{\circ} 29' 15,400''$ LU dan $108^{\circ} 56' 20,500''$ BT yang terletak Desa Desa Sungai Kunyit Dalam Dusun Cempaka RT 009/RW 003 dengan Desa Sungai Dungun Dusun Brigin RT 001/RW 001.
- bb. TK 010 selanjutnya ke arah Timur Laut sampai pada TK 011 dengan koordinat $0^{\circ} 29' 16,100''$ LU dan $108^{\circ} 56' 21,700''$ BT yang terletak Desa Desa Sungai Kunyit Dalam Dusun Cempaka RT 009/RW 003 dengan Desa Sungai Dungun Dusun Brigin RT 001/RW 001.
- cc. TK 011 selanjutnya ke arah Timur sampai pada TK 012 dengan koordinat $0^{\circ} 29' 16,100''$ LU dan $108^{\circ} 56' 24,700''$ BT yang terletak Desa Desa Sungai Kunyit Dalam Dusun Cempaka RT 009/RW 003 dengan Desa Sungai Dungun Dusun Brigin RT 001/RW 001.

- dd. TK 012 selanjutnya ke arah Timur sampai pada TK 013 dengan koordinat $0^{\circ} 29' 15,700''$ LU dan $108^{\circ} 56' 25,700''$ BT yang terletak Desa Desa Sungai Kunyit Dalam Dusun Cempaka RT 009/RW 003 dengan Desa Sungai Dungun Dusun Brigin RT 001/RW 001.
- ee. TK 013 selanjutnya ke arah Timur sampai pada TK 014 dengan koordinat $0^{\circ} 29' 15,700''$ LU dan $108^{\circ} 56' 26,200''$ BT yang terletak Desa Desa Sungai Kunyit Dalam Dusun Cempaka RT 009/RW 003 dengan Desa Sungai Dungun Dusun Brigin RT 001/RW 001.
- ff. TK 014 selanjutnya ke arah Timur sampai pada TK 015 dengan koordinat $0^{\circ} 29' 15,500''$ LU dan $108^{\circ} 56' 28,500''$ BT yang terletak Desa Desa Sungai Kunyit Dalam Dusun Cempaka RT 009/RW 003 dengan Desa Sungai Dungun Dusun Brigin RT 001/RW 001.
- gg. TK 015 selanjutnya menuju ke arah Timur sampai pada pertigaan Desa Sungai Kunyit Dalam dengan Desa Sungai Dungun dan Desa Sungai Kunyit Hulu Kecamatan Sungai Kunyit Kabupaten Mempawah di tandai dengan TK 000 dengan koordinat $0^{\circ} 29' 15,510''$ LU dan $108^{\circ} 56' 29,514''$ BT.
- hh. TK 000 selanjutnya ke arah Timur sampai pada TK 001 dengan koordinat $0^{\circ} 29' 15,300''$ LU dan $108^{\circ} 56' 29,600''$ BT yang terletak Desa Desa Sungai Kunyit Hulu Dusun Semayar RT 001/RW 001 dengan Desa Sungai Dungun Dusun Brigin RT 001/RW 001.
- ii. TK 001 selanjutnya ke arah Timur sampai pada TK 002 dengan koordinat $0^{\circ} 29' 15,060''$ LU dan $108^{\circ} 56' 33,971''$ BT yang terletak Desa Desa Sungai Kunyit Hulu Dusun Semayar RT 001/RW 001 dengan Desa Sungai Dungun Dusun Brigin RT 001/RW 001.
- jj. TK 002 selanjutnya ke arah Timur sampai pada TK 003 dengan koordinat $0^{\circ} 29' 16,494''$ LU dan $108^{\circ} 56' 42,954''$ BT yang terletak Desa Desa Sungai Kunyit Hulu Dusun Semayar RT 001/RW 001 dengan Desa Sungai Dungun Dusun Brigin RT 001/RW 001.
- kk. TK 003 selanjutnya ke arah Selatan sampai pada TK 004 dengan koordinat $0^{\circ} 29' 11,478''$ LU dan $108^{\circ} 56' 43,692''$ BT yang terletak Desa Desa Sungai Kunyit Hulu Dusun Semayar RT 001/RW 001 dengan Desa Sungai Dungun Dusun Brigin RT 001/RW 001.
- ll. TK 004 selanjutnya ke arah Timur Laut sampai pada TK 005 dengan koordinat $0^{\circ} 29' 15,462''$ LU dan $108^{\circ} 56' 58,488''$ BT yang terletak Desa Desa Sungai Kunyit Hulu Dusun Semayar RT 002/RW 001 dengan Desa Sungai Dungun Dusun Brigin RT 001/RW 001.
- mm. TK 005 selanjutnya menuju ke arah Selatan sampai pada pertigaan Desa Sungai Kunyit Hulu dengan Desa Sungai Dungun dan Desa Mendalok Kecamatan Sungai Kunyit Kabupaten Mempawah di tandai dengan TK 000 dengan koordinat $0^{\circ} 29' 10,746''$ LU dan $108^{\circ} 56' 59,466''$ BT.
- nn. TK 000 selanjutnya ke arah Barat Daya sampai pada TK 001 dengan koordinat $0^{\circ} 29' 6,695''$ LU dan $108^{\circ} 56' 54,044''$ BT yang terletak Desa Desa Sungai Dungun Dusun Beringin RT 001/RW 001 dengan Desa Mendalok Dusun Durian RT 008/RW 002.

- oo. TK 001 selanjutnya ke arah Tenggara sampai pada TK 002 dengan koordinat $0^{\circ} 29' 5,214''$ LU dan $108^{\circ} 56' 55,619''$ BT yang terletak Desa Desa Sungai Dungun Dusun Beringin RT 001/RW 001 dengan Desa Mendalok Dusun Durian RT 008/RW 002.
- pp. TK 002 selanjutnya ke arah Barat Daya sampai pada TK 003 dengan koordinat $0^{\circ} 29' 3,503''$ LU dan $108^{\circ} 56' 53,718''$ BT yang terletak Desa Desa Sungai Dungun Dusun Beringin RT 001/RW 001 dengan Desa Mendalok Dusun Durian RT 007/RW 002.
- qq. TK 003 selanjutnya ke arah Barat Laut sampai pada TK 004 dengan koordinat $0^{\circ} 29' 4,268''$ LU dan $108^{\circ} 56' 52,880''$ BT yang terletak Desa Desa Sungai Dungun Dusun Beringin RT 001/RW 001 dengan Desa Mendalok Dusun Durian RT 006/RW 002.
- rr. TK 004 selanjutnya ke arah Barat Daya sampai pada TK 005 dengan koordinat $0^{\circ} 28' 58,573''$ LU dan $108^{\circ} 56' 47,983''$ BT yang terletak Desa Desa Sungai Dungun Dusun Beringin RT 001/RW 001 dengan Desa Mendalok Dusun Durian RT 006/RW 002.
- ss. TK 005 selanjutnya ke arah Tenggara sampai pada TK 006 dengan koordinat $0^{\circ} 28' 56,628''$ LU dan $108^{\circ} 56' 49,284''$ BT yang terletak Desa Desa Sungai Dungun Dusun Beringin RT 001/RW 001 dengan Desa Mendalok Dusun Durian RT 006/RW 002.
- tt. TK 006 selanjutnya ke arah Barat Daya sampai pada TK 007 dengan koordinat $0^{\circ} 28' 32,616''$ LU dan $108^{\circ} 56' 24,484''$ BT yang terletak Desa Desa Sungai Dungun Dusun Beringin RT 002/RW 001 dengan Desa Mendalok Dusun Durian RT 005/RW 002.
- uu. TK 007 selanjutnya ke arah Barat Daya sampai pada TK 008 dengan koordinat $0^{\circ} 28' 26,900''$ LU dan $108^{\circ} 56' 19,060''$ yang terletak Desa Desa Sungai Dungun Dusun Beringin RT 002/RW 001 dengan Desa Mendalok Dusun Durian RT 005/RW 002.
- vv. TK 008 selanjutnya ke arah Tenggara sampai pada TK 009 dengan koordinat $0^{\circ} 28' 26,109''$ LU dan $108^{\circ} 56' 19,629''$ yang terletak Desa Desa Sungai Dungun Dusun Beringin RT 002/RW 001 dengan Desa Mendalok Dusun Durian RT 005/RW 002.
- ww. TK 009 selanjutnya ke arah Barat Daya sampai pada TK 010 dengan koordinat $0^{\circ} 28' 17,124''$ LU dan $108^{\circ} 56' 12,241''$ yang terletak Desa Desa Sungai Dungun Dusun Beringin RT 002/RW 001 dengan Desa Mendalok Dusun Durian RT 005/RW 002.
- xx. TK 010 selanjutnya ke arah Barat Daya sampai pada TK 011 dengan koordinat $0^{\circ} 27' 59,637''$ LU dan $108^{\circ} 55' 53,183''$ yang terletak Desa Desa Sungai Dungun Dusun Duta RT 003/RW 002 dengan Desa Mendalok Dusun Mandala RT 001/RW 001.
- yy. TK 011 selanjutnya ke arah Barat Daya sampai pada TK 012 dengan koordinat $0^{\circ} 27' 52,253''$ LU dan $108^{\circ} 55' 46,402''$ yang terletak Desa Desa Sungai Dungun Dusun Duta RT 003/RW 002 dengan Desa Mendalok Dusun Mandala RT 001/RW 001.
- zz. TK 012 selanjutnya ke arah Barat Daya sampai pada TK 013 dengan koordinat $0^{\circ} 27' 45,398''$ LU dan $108^{\circ} 55' 39,882''$ yang terletak Desa Desa Sungai Dungun Dusun Duta RT 003/RW 002 dengan Desa Mendalok Dusun Mandala RT 001/RW 001.
- aaa. selanjutnya ke arah Barat Laut sampai pada TK 013 dengan Koordinat $0^{\circ} 28' 48,378''$ LU dan $108^{\circ} 54' 29,805''$ BT.

Pasal 4

Titik Koordinat Batas Desa dan Peta Batas Desa sebagaimana dimaksud dalam Pasal 3, tercantum dalam Lampiran I dan Lampiran II Peraturan ini.

BAB III
LUAS WILAYAH DESA

Pasal 5

Dengan adanya Penetapan dan Penegasan Batas Desa sebagaimana dimaksud dalam Pasal 2, maka Luas Wilayah adalah 718,95 Ha.

BAB IV
KETENTUAN PENUTUP

Pasal 6

Peraturan Bupati ini mulai berlaku pada tanggal diundangkan.

Agar setiap orang mengetahuinya, memerintahkan pengundangan Peraturan Bupati ini dengan penempatannya dalam Berita Daerah Kabupaten Mempawah.

Ditetapkan di Mempawah
pada tanggal 21.7.2022

BUPATI MEMPAWAH,

ERLINA

Diundangkan di Mempawah
pada tanggal 21.7.2022
SEKRETARIS DAERAH KABUPATEN MEMPAWAH

ISMAIL

BERITA DAERAH KABUPATEN MEMPAWAH
TAHUN 2022 NOMOR 32

LAMPIRAN I
 PERATURAN BUPATI MEMPAWAH
 NOMOR ~~32~~ TAHUN 2022
 TENTANG
 PETA BATAS DESA SUNGAI DUNGUN KECAMATAN
 SUNGAI KUNYIT KABUPATEN MEMPAWAH

TITIK KOORDINAT BATAS DESA SUNGAI DUNGUN KECAMATAN SUNGAI KUNYIT

NO.	NAMA TITIK	KOORDINAT			
		GEOGRAFIS		UTM	
		LINTANG	BUJUR	X (m)	Y (m)
1	TK 61.02.12.2009-2008.001	0° 28' 48,378" LU	108° 54' 29,805" BT	267199,902	53101,666
2	TK 61.02.12.2009-2008.002	0° 28' 53,508" LU	108° 54' 43,836" BT	267633,920	53259,138
2	TK 61.02.12.2009-2008.003	0° 28' 51,996" LU	108° 54' 39,762" BT	267507,896	53212,723
3	TK 61.02.12.2009-2008.004	0° 28' 53,802" LU	108° 54' 43,752" BT	267631,318	53268,175
4	TK 61.02.12.2009-2008.005	0° 28' 57,738" LU	108° 54' 57,894" BT	268068,764	53388,964
5	TK 61.02.12.2009-2008.006	0° 28' 57,413" LU	108° 54' 58,129" BT	268076,020	53378,975
6	TK 61.02.12.2009-2008.007	0° 28' 58,872" LU	108° 55' 11,555" BT	268491,306	53423,675
7	TK 61.02.12.2009-2008.008	0° 29' 0,018" LU	108° 55' 11,235" BT	268481,408	53458,883
8	TK 61.02.12.2009-2008.009	0° 29' 0,855" LU	108° 55' 16,015" BT	268629,270	53484,553
9	TK 61.02.12.2009-2008.010	0° 29' 4,167" LU	108° 55' 14,264" BT	268575,121	53586,336
10	TK 61.02.12.2009-2008.011	0° 29' 4,505" LU	108° 55' 16,414" BT	268641,642	53596,701
11	TK 61.02.12.2009-2008.012	0° 29' 7,175" LU	108° 55' 15,052" BT	268599,523	53678,738
12	TK 61.02.12.2009-2008.013	0° 29' 7,464" LU	108° 55' 17,088" BT	268662,513	53687,589
13	TK 61.02.12.2009-2008.014	0° 29' 8,478" LU	108° 55' 16,787" BT	268653,214	53718,760
14	TK 61.02.12.2009-2008.015	0° 29' 9,390" LU	108° 55' 21,480" BT	268798,361	53746,731
15	TK 61.02.12.2009-2008.016	0° 29' 23,526" LU	108° 55' 20,052" BT	268754,336	54181,039

16	TK 61.02.12.2009-2008.017	0° 29' 22,740" LU	108° 55' 22,656" BT	268834,853	54156,859
17	TK 61.02.12.2006-2009-2008.000	0° 29' 24,126" LU	108° 55' 22,890" BT	268842,114	54199,450
18	TK 61.02.12.2006-2009.001	0° 29' 14,000" LU	108° 55' 59,300" BT	269968,142	53888,001
19	TK 61.02.12.2006-2009.002	0° 29' 15,700" LU	108° 56' 4,600" BT	270132,080	53940,179
20	TK 61.02.12.2006-2009.003	0° 29' 15,700" LU	108° 56' 4,700" BT	270135,173	53940,178
21	TK 61.02.12.2006-2009.004	0° 29' 16,000" LU	108° 56' 8,900" BT	270265,077	53949,355
22	TK 61.02.12.2006-2009.005	0° 29' 7,900" LU	108° 56' 11,400" BT	270342,323	53700,477
23	TK 61.02.12.2006-2009.006	0° 29' 13,400" LU	108° 56' 16,500" BT	270500,111	53869,404
24	TK 61.02.12.2006-2009.007	0° 29' 14,800" LU	108° 56' 17,400" BT	270527,960	53912,407
25	TK 61.02.12.2006-2009.008	0° 29' 14,900" LU	108° 56' 17,500" BT	270531,054	53915,479
26	TK 61.02.12.2006-2009.009	0° 29' 15,000" LU	108° 56' 19,700" BT	270599,098	53918,530
27	TK 61.02.12.2006-2009.010	0° 29' 15,400" LU	108° 56' 20,500" BT	270623,845	53930,812
28	TK 61.02.12.2006-2009.011	0° 29' 16,100" LU	108° 56' 21,700" BT	270660,966	53952,306
29	TK 61.02.12.2006-2009.012	0° 29' 16,100" LU	108° 56' 24,700" BT	270753,752	53952,278
30	TK 61.02.12.2006-2009.013	0° 29' 15,700" LU	108° 56' 25,700" BT	270784,677	53939,979
31	TK 61.02.12.2006-2009.014	0° 29' 15,700" LU	108° 56' 26,200" BT	270800,142	53939,975
32	TK 61.02.12.2006-2009.015	0° 29' 15,500" LU	108° 56' 28,500" BT	270871,276	53933,808
33	TK 61.02.12.2006-2009-2007.000	0° 29' 15,510" LU	108° 56' 29,514" BT	270902,641	53934,110
34	TK 61.02.12.2007-2009.001	0° 29' 15,300" LU	108° 56' 29,600" BT	270905,296	53927,653
35	TK 61.02.12.2007-2009.002	0° 29' 15,060" LU	108° 56' 33,971" BT	271040,480	53920,253
36	TK 61.02.12.2007-2009.003	0° 29' 16,494" LU	108° 56' 42,954" BT	271318,328	53964,210
37	TK 61.02.12.2007-2009.004	0° 29' 11,478" LU	108° 56' 43,692" BT	271341,106	53810,102
38	TK 61.02.12.2007-2009.005	0° 29' 15,462" LU	108° 56' 58,488" BT	271798,763	53932,354
39	TK 61.02.12.2007-2009-2010.000	0° 29' 10,746" LU	108° 56' 59,466" BT	271828,971	53787,457
40	TK 61.02.12.2009-2010.001	0° 29' 6,695" LU	108° 56' 54,044" BT	271661,239	53663,048
41	TK 61.02.12.2009-2010.002	0° 29' 5,214" LU	108° 56' 55,619" BT	271709,927	53617,554
42	TK 61.02.12.2009-2010.003	0° 29' 3,503" LU	108° 56' 53,718" BT	271651,111	53565,003

43	TK 61.02.12.2009-2010.004	0° 29' 4,268" LU	108° 56' 52,880" BT	271625,197	53588,514
44	TK 61.02.12.2009-2010.005	0° 28' 58,573" LU	108° 56' 47,983" BT	271473,696	53413,577
45	TK 61.02.12.2009-2010.006	0° 28' 56,628" LU	108° 56' 49,284" BT	271513,906	53353,829
46	TK 61.02.12.2009-2010.007	0° 28' 32,616" LU	108° 56' 24,484" BT	270746,663	52616,345
47	TK 61.02.12.2009-2010.008	0° 28' 26,900" LU	108° 56' 19,060" BT	270578,849	52440,781
48	TK 61.02.12.2009-2010.009	0° 28' 26,109" LU	108° 56' 19,629" BT	270596,434	52416,476
49	TK 61.02.12.2009-2010.010	0° 28' 17,124" LU	108° 56' 12,241" BT	270367,863	52140,470
50	TK 61.02.12.2009-2010.011	0° 27' 59,637" LU	108° 55' 53,183" BT	269778,271	51603,414
51	TK 61.02.12.2009-2010.012	0° 27' 52,253" LU	108° 55' 46,402" BT	269568,454	51376,608
52	TK 61.02.12.2009-2010.013	0° 27' 45,398" LU	108° 55' 39,882" BT	269366,759	51166,068

BUPATI MEMPAWAH,

DERLINA

Diundangkan di Mempawah
pada tanggal 21-7-2022
SEKRETARIS DAERAH KABUPATEN MEMPAWAH

ISMAIL

BERITA DAERAH KABUPATEN MEMPAWAH
TAHUN 2022 NOMOR 32

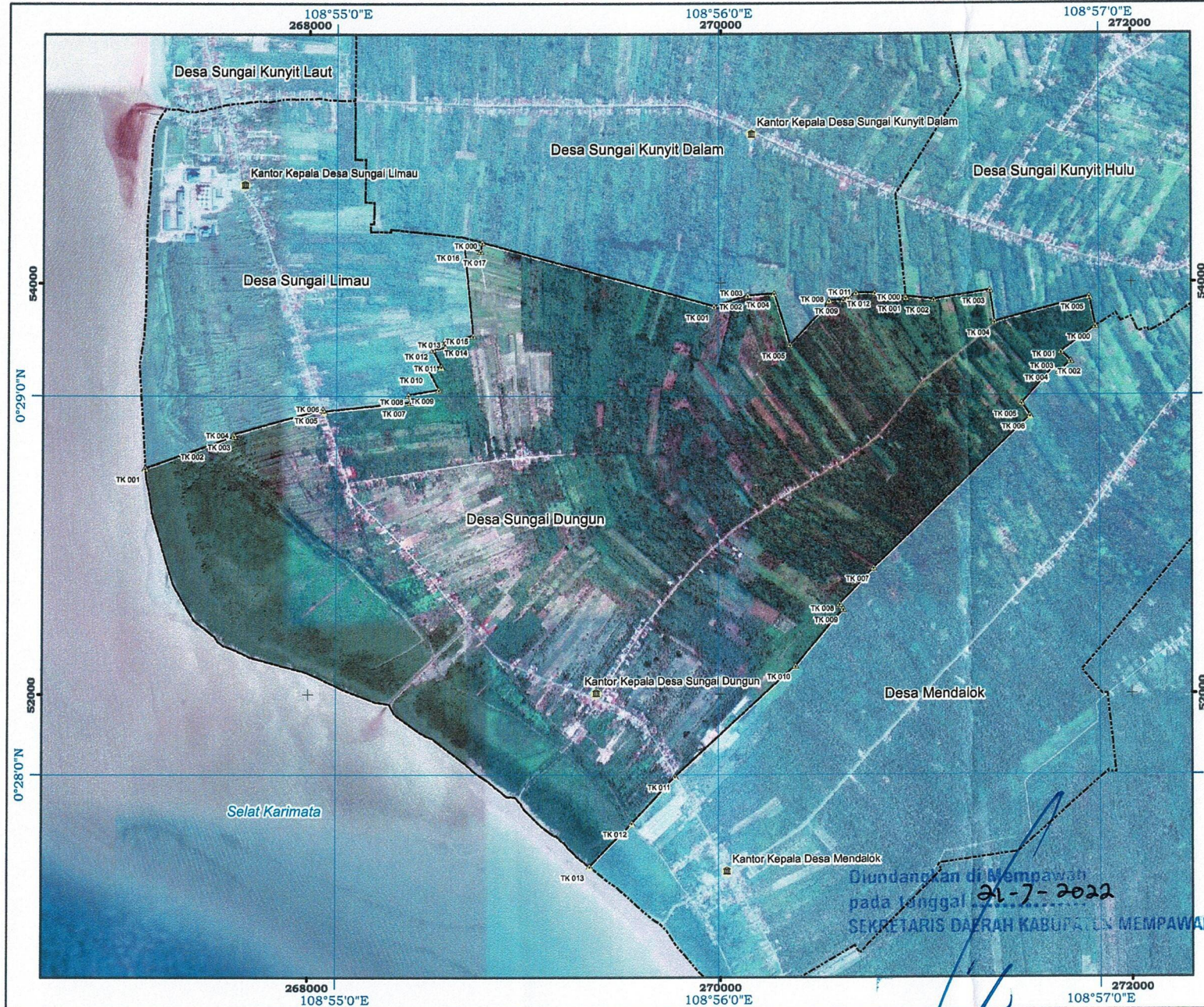

PETA BATAS ADMINISTRASI

Kode Wilayah: 61.02.12.2009
DESA SUNGAI DUNGUN
 KECAMATAN SUNGAI KUNYIT
 KABUPATEN MEMPAWAH
 PROVINSI KALIMANTAN BARAT

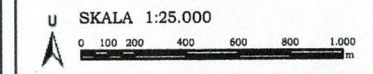

Sistem Proyeksi = Universal Transverse Mercator (UTM)
 Sistem Grid = Geografis dan Universal Transverse Mercator Zona 49N
 Datum Horizontal = World Geodetic System 1984

PEMERINTAH KABUPATEN MEMPAWAH
 DINAS SOSIAL, PEMBERDAYAAN PEREMPUAN, PERLINDUNGAN ANAK,
 PEMBERDAYAAN MASYARAKAT, DAN PEMERINTAHAN DESA
 Jalan Teratai Kode Pos. 78911
 Mempawah

Keterangan:
 ▲ Titik Kartometrik (TK) — batas desa
 ■ Kantor Kepala Desa

NO	NAMA TITIK	GEOGRAFI		KORDINAT		UTM
		LEBARAN	BURUT	SUDUT	UTM	
1	TK 001	0° 29' 00" LU	108° 55' 00" BT	297000	54000	5151,265
2	TK 002	0° 28' 55" LU	108° 55' 00" BT	268000	53950	5151,265
3	TK 003	0° 28' 50" LU	108° 55' 00" BT	268000	53900	5151,265
4	TK 004	0° 28' 45" LU	108° 55' 00" BT	268000	53850	5151,265
5	TK 005	0° 28' 40" LU	108° 55' 00" BT	268000	53800	5151,265
6	TK 006	0° 28' 35" LU	108° 55' 00" BT	268000	53750	5151,265
7	TK 007	0° 28' 30" LU	108° 55' 00" BT	268000	53700	5151,265
8	TK 008	0° 28' 25" LU	108° 55' 00" BT	268000	53650	5151,265
9	TK 009	0° 28' 20" LU	108° 55' 00" BT	268000	53600	5151,265
10	TK 010	0° 28' 15" LU	108° 55' 00" BT	268000	53550	5151,265
11	TK 011	0° 28' 10" LU	108° 55' 00" BT	268000	53500	5151,265
12	TK 012	0° 28' 05" LU	108° 55' 00" BT	268000	53450	5151,265
13	TK 013	0° 28' 00" LU	108° 55' 00" BT	268000	53400	5151,265
14	TK 014	0° 27' 55" LU	108° 55' 00" BT	268000	53350	5151,265
15	TK 015	0° 27' 50" LU	108° 55' 00" BT	268000	53300	5151,265
16	TK 016	0° 27' 45" LU	108° 55' 00" BT	268000	53250	5151,265
17	TK 017	0° 27' 40" LU	108° 55' 00" BT	268000	53200	5151,265
18	TK 018	0° 27' 35" LU	108° 55' 00" BT	268000	53150	5151,265
19	TK 019	0° 27' 30" LU	108° 55' 00" BT	268000	53100	5151,265
20	TK 020	0° 27' 25" LU	108° 55' 00" BT	268000	53050	5151,265
21	TK 021	0° 27' 20" LU	108° 55' 00" BT	268000	53000	5151,265
22	TK 022	0° 27' 15" LU	108° 55' 00" BT	268000	52950	5151,265
23	TK 023	0° 27' 10" LU	108° 55' 00" BT	268000	52900	5151,265
24	TK 024	0° 27' 05" LU	108° 55' 00" BT	268000	52850	5151,265
25	TK 025	0° 27' 00" LU	108° 55' 00" BT	268000	52800	5151,265
26	TK 026	0° 26' 55" LU	108° 55' 00" BT	268000	52750	5151,265
27	TK 027	0° 26' 50" LU	108° 55' 00" BT	268000	52700	5151,265
28	TK 028	0° 26' 45" LU	108° 55' 00" BT	268000	52650	5151,265
29	TK 029	0° 26' 40" LU	108° 55' 00" BT	268000	52600	5151,265
30	TK 030	0° 26' 35" LU	108° 55' 00" BT	268000	52550	5151,265
31	TK 031	0° 26' 30" LU	108° 55' 00" BT	268000	52500	5151,265
32	TK 032	0° 26' 25" LU	108° 55' 00" BT	268000	52450	5151,265
33	TK 033	0° 26' 20" LU	108° 55' 00" BT	268000	52400	5151,265
34	TK 034	0° 26' 15" LU	108° 55' 00" BT	268000	52350	5151,265
35	TK 035	0° 26' 10" LU	108° 55' 00" BT	268000	52300	5151,265
36	TK 036	0° 26' 05" LU	108° 55' 00" BT	268000	52250	5151,265
37	TK 037	0° 26' 00" LU	108° 55' 00" BT	268000	52200	5151,265
38	TK 038	0° 25' 55" LU	108° 55' 00" BT	268000	52150	5151,265
39	TK 039	0° 25' 50" LU	108° 55' 00" BT	268000	52100	5151,265
40	TK 040	0° 25' 45" LU	108° 55' 00" BT	268000	52050	5151,265
41	TK 041	0° 25' 40" LU	108° 55' 00" BT	268000	52000	5151,265
42	TK 042	0° 25' 35" LU	108° 55' 00" BT	268000	51950	5151,265
43	TK 043	0° 25' 30" LU	108° 55' 00" BT	268000	51900	5151,265
44	TK 044	0° 25' 25" LU	108° 55' 00" BT	268000	51850	5151,265
45	TK 045	0° 25' 20" LU	108° 55' 00" BT	268000	51800	5151,265
46	TK 046	0° 25' 15" LU	108° 55' 00" BT	268000	51750	5151,265
47	TK 047	0° 25' 10" LU	108° 55' 00" BT	268000	51700	5151,265
48	TK 048	0° 25' 05" LU	108° 55' 00" BT	268000	51650	5151,265
49	TK 049	0° 25' 00" LU	108° 55' 00" BT	268000	51600	5151,265
50	TK 050	0° 24' 55" LU	108° 55' 00" BT	268000	51550	5151,265
51	TK 051	0° 24' 50" LU	108° 55' 00" BT	268000	51500	5151,265
52	TK 052	0° 24' 45" LU	108° 55' 00" BT	268000	51450	5151,265

Diundangkan di Mempawah
 pada tanggal 21-7-2022
 SEKRETARIS DAERAH KABUPATEN MEMPAWAH

ISMAIL
 BERITA DAERAH KABUPATEN MEMPAWAH
 TAHUN 2022 NOMOR 32

BUPATI MEMPAWAH,
 BERLINA
 Nomor Peta:
 1. Berdasarkan Berita Acara Berah Tema Aduan Perbatasan Kecamatan SUNGAI KUNYIT/KAMPAN/LAPAN No. 006/VI/DT.01/02/2021
 2. CERT Pindaan Kabupaten Mempawah Tahun 2021 dan RENCANA SPOT S-7 Tahun 2020
 3. Hasil Delimitasi Batas Desa di Kabupaten Mempawah oleh Panitia Perbatasan Desa Wilayah (PPBW) 810 Tahun 2018
 4. Pengesahan Batas Desa secara Kartometrik dan Pindaan RENCANA SPOT S-7 Tahun 2021
 5. Berita Acara Kesepakatan Pengesahan Batas Desa Tahun 2021
 Rincian Peta:
 Peta ini dibuat berdasarkan delimitasi batas wilayah administrasi Desa secara kartometrik dan survei lapangan Tahun 2021