



**BUPATI MEMPAWAH**  
**PROVINSI KALIMANTAN BARAT**

PERATURAN BUPATI MEMPAWAH  
NOMOR 35 TAHUN 2022

TENTANG

PETA BATAS DESA SUNGAI KUNYIT HULU  
KECAMATAN SUNGAI KUNYIT KABUPATEN MEMPAWAH

DENGAN RAHMAT TUHAN YANG MAHA ESA

BUPATI MEMPAWAH,

- Menimbang :
- a. bahwa untuk melaksanakan ketentuan Pasal 9 ayat (3) dan ayat (4) Peraturan Menteri Dalam Negeri Nomor 45 Tahun 2016 tentang Pedoman Penetapan dan Penegasan Batas Desa, perlu ditetapkan Peta Batas Desa Sungai Kunyit Hulu Kecamatan Sungai Kunyit Kabupaten Mempawah;
  - b. bahwa berdasarkan pertimbangan sebagaimana dimaksud dalam huruf a, perlu menetapkan Peraturan Bupati Mempawah tentang Peta Batas Desa Sungai Kunyit Hulu Kecamatan Sungai Kunyit Kabupaten Mempawah;
- Mengingat :
1. Undang-Undang Nomor 27 Tahun 1959 tentang Penetapan Undang-Undang Darurat Nomor 3 Tahun 1953 tentang Perpanjangan Pembentukan Daerah Tingkat II di Kalimantan (Lembaran Negara Republik Indonesia Tahun 1953 Nomor 9, Tambahan Lembaran Negara Republik Indonesia Nomor 352) sebagai Undang-Undang (Lembaran Negara Republik Indonesia Tahun 1959 Nomor 72, Tambahan Lembaran Negara Republik Indonesia Nomor 1820);
  2. Undang-Undang Nomor 12 Tahun 2011 tentang Pembentukan Peraturan Perundang-undangan (Lembaran Negara Republik Indonesia Tahun 2011 Nomor 82, Tambahan Lembaran Negara Republik Indonesia Nomor 5234) sebagaimana telah diubah dengan Undang-Undang Nomor 15 Tahun 2019 (Lembaran Negara Republik Indonesia Tahun 2019 Nomor 183, Tambahan Lembaran Negara Republik Indonesia Nomor 6398);
  3. Undang-Undang Nomor 6 Tahun 2014 tentang Desa (Lembaran Negara Republik Indonesia Tahun 2014 Nomor 7, Tambahan Lembaran Negara Republik Indonesia Nomor 5495) sebagaimana telah diubah dengan Undang-Undang Nomor 11 Tahun 2020 tentang Cipta Kerja (Lembaran Negara Republik Indonesia Tahun 2020 Nomor 245, Tambahan Lembaran Negara Republik Indonesia Nomor 6573);

4. Undang-Undang Nomor 23 Tahun 2014 tentang Pemerintahan Daerah (Lembaran Negara Republik Indonesia Tahun 2014 Nomor 244, Tambahan Lembaran Negara Republik Indonesia Nomor 5587) sebagaimana telah diubah beberapa kali terakhir dengan Undang-Undang Nomor 1 Tahun 2022 tentang Hubungan Keuangan Antara Pemerintah Pusat dan Pemerintah Daerah (Lembaran Negara Republik Indonesia Tahun 2022 Nomor 4, Tambahan Lembaran Negara Republik Indonesia Nomor 6757);
5. Peraturan Pemerintah Nomor 43 Tahun 2014 tentang Peraturan Pelaksanaan Undang-Undang Nomor 6 Tahun 2014 tentang Desa (Lembaran Negara Republik Indonesia Tahun 2014 Nomor 113, Tambahan Lembaran Negara Republik Indonesia Nomor 5539) sebagaimana telah diubah beberapa kali terakhir dengan Peraturan Pemerintah Nomor 11 Tahun 2019 (Lembaran Negara Republik Indonesia Tahun 2019 Nomor 41, Tambahan Lembaran Negara Republik Indonesia Nomor 6321);
6. Peraturan Pemerintah Nomor 58 Tahun 2014 tentang Perubahan Nama Kabupaten Pontianak Menjadi Kabupaten Mempawah Di Provinsi Kalimantan Barat (Lembaran Negara Republik Indonesia Tahun 2014 Nomor 166, Tambahan Lembaran Negara Republik Indonesia Nomor 5556);
7. Peraturan Pemerintah Nomor 17 Tahun 2018 tentang Kecamatan (Lembaran Negara Republik Indonesia Tahun 2018 Nomor 73, Tambahan Lembaran Negara Republik Indonesia Nomor 6206);
8. Peraturan Menteri Dalam Negeri Nomor 111 Tahun 2014 tentang Pedoman Teknis Peraturan di Desa (Berita Negara Republik Indonesia Tahun 2014 Nomor 2091);
9. Peraturan Menteri Dalam Negeri Nomor 80 Tahun 2015 tentang Pembentukan Produk Hukum Daerah (Berita Negara Republik Indonesia Tahun 2015 Nomor 2036) sebagaimana telah diubah dengan Peraturan Menteri Dalam Negeri Nomor 120 Tahun 2018 (Berita Negara Republik Indonesia Tahun 2018 Nomor 157);
10. Peraturan Menteri Dalam Negeri Nomor 45 Tahun 2016 tentang Pedoman Penetapan dan Penegasan Batas Desa (Berita Negara Republik Indonesia Tahun 2016 Nomor 1038);
11. Peraturan Menteri Dalam Negeri Nomor 110 Tahun 2016 tentang Badan Permusyawaratan Desa (Berita Negara Republik Indonesia Tahun 2017 Nomor 89);
12. Peraturan Menteri Dalam Negeri Nomor 137 Tahun 2017 tentang Kode dan Data Wilayah Administrasi Pemerintahan (Berita Negara Republik Indonesia Tahun 2017 Nomor 1955);

13. Peraturan Menteri Dalam Negeri Nomor 141 Tahun 2017 tentang Penegasan Batas Daerah (Berita Negara Republik Indonesia Tahun 2018 Nomor 79).

MEMUTUSKAN :

Menetapkan : PERATURAN BUPATI TENTANG PETA BATAS DESA SUNGAI KUNYIT HULU KECAMATAN SUNGAI KUNYIT KABUPATEN MEMPAWAH.

BAB I  
KETENTUAN UMUM

Pasal 1

Dalam Peraturan Bupati ini yang dimaksud dengan:

1. Bupati adalah Bupati Mempawah.
2. Kecamatan adalah Kecamatan Sungai Kunyit.
3. Desa adalah Desa Sungai Kunyit Hulu Kecamatan Sungai Kunyit Kabupaten Mempawah.
4. Kode Wilayah Administrasi Pemerintahan adalah identitas wilayah administrasi pemerintahan, yang memuat angka yang merepresentasikan wilayah administrasi pemerintahan daerah provinsi, daerah kabupaten/kota, Kecamatan atau yang disebut dengan nama lain, Desa atau yang disebut dengan nama lain dan Kelurahan seluruh Indonesia.
5. Batas adalah tanda pemisah antara Desa yang bersebelahan baik berupa batas alam maupun batas buatan.
6. Batas Alam adalah unsur-unsur alami seperti gunung, sungai pantai, danau dan sebagainya, yang dinyatakan atau ditetapkan sebagai pantai, danau dan sebagainya, yang dinyatakan atau ditetapkan sebagai batas Desa.
7. Batas Buatan adalah unsur-unsur buatan manusia seperti pilar batas, jalan, rel kereta api, saluran irigasi dan sebagainya yang dinyatakan atau ditetapkan sebagai batas Desa.
8. Batas Desa adalah pembatas wilayah administrasi pemerintahan antar Desa yang merupakan rangkaian titik-titik koordinat yang berada pada permukaan bumi dapat berupa tanda-tanda alam seperti igir/punggung gunung/pegunungan (watershed), median sungai dan/atau unsur buatan dilapangan yang dituangkan dalam bentuk peta.
9. Peta Batas Desa adalah peta yang menyajikan semua unsur batas dan unsur lainnya, seperti pilar batas, garis batas, toponimi perairan dan transportasi.
10. Luas Wilayah Desa adalah daerah yang tercakup dalam kekuasaan teritorial sebuah desa baik itu wilayah daratan maupun perairan yang di dalamnya diberlakukan yurisdiksi desa tersebut.
11. Titik Koordinat adalah suatu titik hasil dari perpotongan antara garis lintang dan garis bujur yang menunjukkan suatu objek baik itu orang, lokasi atau gedung dalam sebuah lokasi di lapangan atau bumi dengan di peta.
12. Pilar Batas Utama yang selanjutnya disingkat PBU adalah pilar yang dipasang sebagai tanda batas antar desa yang diletakkan tepat pada batas antar desa.

13. Pilar Acuan Batas Utama yang selanjutnya disingkat PABU adalah pilar yang dipasang sebagai acuan pilar batas utama tanda batas antar desa.
14. Peta adalah gambaran sebagian atau seluruh permukaan bumi pada bidang datar yang diperkecil dengan ukuran skala tertentu.
15. Skala adalah perbandingan ukuran jarak suatu unsur di atas peta dengan jarak unsur di muka bumi dan dinyatakan dengan besaran perbandingan.

## BAB II PENETAPAN DAN PENEKASAN BATAS DESA

### Pasal 2

Penetapan dan Penekasan Batas Desa adalah sebagai berikut :

- a. Sebelah utara berbatasan dengan Desa Bukit Batu Kecamatan Sungai Sungai Kunyit Kabupaten Mempawah
- b. Sebelah selatan berbatasan dengan Desa Mendalok dan Desa Sungai Dungun Kecamatan Sungai Kunyit Kabupaten Mempawah
- c. Sebelah timur berbatasan dengan Desa Bumbun Kecamatan Sadaniang Kabupaten Mempawah
- d. Sebelah barat berbatasan dengan Desa Sungai Kunyit Dalam Kecamatan Sungai Kunyit Kabupaten Mempawah.

### Pasal 3

(1) Titik Koordinat Batas Desa dimulai dari :

- a. TK 001 selanjutnya ke arah Timur menyusuri Sungai Semayar as (median Line) sampai pada pertigaan antara Desa Sungai Kunyit Hulu dengan Desa Bukit Batu Kecamatan Sungai Kunyit dan Desa Bumbun Kecamatan Sadaniang Kabupaten Mempawah yang ditandai dengan TK 000 dengan koordinat  $0^{\circ} 31' 18,300''$  LU dan  $109^{\circ} 1' 54,900''$  BT.
- b. TK 000 selanjutnya ke arah Tenggara menyusuri as (median Line) sampai pada pertigaan antara Desa Sungai Kunyit Hulu Kecamatan Sungai Kunyit Kabupaten Mempawah dengan Desa Sekabuk dan Desa Bumbun Kecamatan Sadaniang Kabupten Mempawah ditandai dengan TK 000 dengan koordinat  $0^{\circ} 30' 19,600''$  LU dan  $109^{\circ} 2' 25,800''$  BT.
- c. TK 000 selanjutnya ke arah Barat Daya sampai pada TK 001 dengan koordinat  $0^{\circ} 29' 3,750''$  LU dan  $108^{\circ} 57' 57,108''$  BT yang terletak Desa Sungai Kunyit Hulu Dusun Semayar RT 004/RW 001 dengan Desa Semparong Parit Raden Dusun Pelangkeran RT 004/RW 003.
- d. TK 001 selanjutnya ke arah Barat Laut TK 002 dengan koordinat  $0^{\circ} 29' 5,214''$  LU dan  $108^{\circ} 57' 56,466''$  BT yang terletak Desa Sungai Kunyit Hulu Dusun Semayar RT 004/RW 001 dengan Desa Semparong Parit Raden Dusun Pelangkeran RT 005/RW 003.
- e. TK 002 selanjutnya ke arah Barat TK 003 dengan koordinat  $0^{\circ} 29' 4,212''$  LU dan  $108^{\circ} 57' 42,732''$  BT yang terletak Desa Sungai Kunyit Hulu Dusun Semayar RT 003/RW 001 dengan Desa Semparong Parit Raden Dusun Pelangkeran RT 008/RW 003.

- f. TK 003 selanjutnya ke arah Barat Laut sampai pada titik pertigaan antara Desa Sungai Kunyit Hulu dengan Desa Semparong Parit Raden dan Desa Mendalok Kecamatan Sungai Kunyit Kabupaten Mempawah yang di tandai dengan TK 000 dengan koordinat  $0^{\circ} 29' 6,783''$  LU dan  $108^{\circ} 57' 39,758''$
- g. TK 000 selanjutnya ke arah Timur Laut sampai pada TK 001 dengan koordinat  $0^{\circ} 29' 10,734''$  LU dan  $108^{\circ} 57' 43,182''$  BT yang terletak Desa Sungai Kunyit Hulu Dusun Semayar RT 004/RW 001 dengan Desa Mendalok Dusun Telaga Putih RT 010/RW 003.
- h. TK 001 selanjutnya ke Barat Laut sampai pada TK 002 dengan koordinat  $0^{\circ} 29' 12,288''$  LU dan  $108^{\circ} 57' 41,982''$  BT yang terletak Desa Sungai Kunyit Hulu Dusun Semayar RT 004/RW 001 dengan Desa Mendalok Dusun Telaga Putih RT 010/RW 003.
- i. TK 002 selanjutnya ke Timur Laut sampai pada TK 003 dengan koordinat  $0^{\circ} 29' 12,601''$  LU dan  $108^{\circ} 57' 42,563''$  BT yang terletak Desa Sungai Kunyit Hulu Dusun Semayar RT 004/RW 001 dengan Desa Mendalok Dusun Telaga Putih RT 010/RW 003.
- j. TK 003 selanjutnya ke Barat Laut sampai pada TK 004 dengan koordinat  $0^{\circ} 29' 27,486''$  LU dan  $108^{\circ} 57' 32,136''$  BT yang terletak Desa Sungai Kunyit Hulu Dusun Semayar RT 004/RW 001 dengan Desa Mendalok Dusun Telaga Putih RT 010/RW 003.
- k. TK 004 selanjutnya ke Barat Daya sampai pada TK 005 dengan koordinat  $0^{\circ} 29' 16,452''$  LU dan  $108^{\circ} 57' 24,534''$  BT yang terletak Desa Sungai Kunyit Hulu Dusun Semayar RT 003/RW 001 dengan Desa Mendalok Dusun Telaga Putih RT 010/RW 003.
- l. TK 005 selanjutnya ke Barat Laut sampai pada TK 006 dengan koordinat  $0^{\circ} 29' 16,799''$  LU dan  $108^{\circ} 57' 24,320''$  BT yang terletak Desa Sungai Kunyit Hulu Dusun Semayar RT 003/RW 001 dengan Desa Mendalok Dusun Telaga Putih RT 010/RW 003.
- m. TK 006 selanjutnya ke Barat Daya sampai pada TK 007 dengan koordinat  $0^{\circ} 29' 16,491''$  LU dan  $108^{\circ} 57' 24,024''$  BT yang terletak Desa Sungai Kunyit Hulu Dusun Semayar RT 003/RW 001 dengan Desa Mendalok Dusun Telaga Putih RT 010/RW 003.
- n. TK 007 selanjutnya ke Tenggara sampai pada TK 008 dengan koordinat  $0^{\circ} 29' 16,158''$  LU dan  $108^{\circ} 57' 24,330''$  BT yang terletak Desa Sungai Kunyit Hulu Dusun Semayar RT 003/RW 001 dengan Desa Mendalok Dusun Telaga Putih RT 010/RW 003.
- o. TK 008 selanjutnya ke Barat Daya sampai pada TK 009 dengan koordinat  $0^{\circ} 29' 15,222''$  LU dan  $108^{\circ} 57' 23,760''$  BT yang terletak Desa Sungai Kunyit Hulu Dusun Semayar RT 003/RW 001 dengan Desa Mendalok Dusun Telaga Putih RT 010/RW 003.
- p. TK 009 selanjutnya ke Barat Laut sampai pada TK 010 dengan koordinat  $0^{\circ} 29' 16,344''$  LU dan  $108^{\circ} 57' 23,034''$  BT yang terletak Desa Sungai Kunyit Hulu Dusun Semayar RT 003/RW 001 dengan Desa Mendalok Dusun Telaga Putih RT 010/RW 003.
- q. TK 010 selanjutnya ke Barat sampai pada TK 011 dengan koordinat  $0^{\circ} 29' 16,392''$  LU dan  $108^{\circ} 57' 22,908''$  BT yang terletak Desa Sungai Kunyit Hulu Dusun Semayar RT 003/RW 001 dengan Desa Mendalok Dusun Telaga Putih RT 010/RW 003.

- r. TK 011 selanjutnya ke Barat Laut sampai pada TK 012 dengan koordinat  $0^{\circ} 29' 17,317''$  LU dan  $108^{\circ} 57' 22,202''$  BT yang terletak Desa Sungai Kuyit Hulu Dusun Semayar RT 003/RW 001 dengan Desa Mendalok Dusun Telaga Putih RT 010/RW 003.
- s. TK 012 selanjutnya ke Barat sampai pada TK 013 dengan koordinat  $0^{\circ} 29' 17,094''$  LU dan  $108^{\circ} 57' 21,738''$  BT yang terletak Desa Sungai Kuyit Hulu Dusun Semayar RT 003/RW 001 dengan Desa Mendalok Dusun Telaga Putih RT 010/RW 003.
- t. TK 013 selanjutnya ke Selatan sampai pada TK 014 dengan koordinat  $0^{\circ} 29' 16,518''$  LU dan  $108^{\circ} 57' 22,002''$  BT yang terletak Desa Sungai Kuyit Hulu Dusun Semayar RT 003/RW 001 dengan Desa Mendalok Dusun Telaga Putih RT 010/RW 003.
- u. TK 014 selanjutnya ke Barat Daya sampai pada TK 015 dengan koordinat  $0^{\circ} 29' 16,049''$  LU dan  $108^{\circ} 57' 21,097''$  BT yang terletak Desa Sungai Kuyit Hulu Dusun Semayar RT 003/RW 001 dengan Desa Mendalok Dusun Telaga Putih RT 010/RW 003.
- v. TK 015 selanjutnya ke Tenggara sampai pada TK 016 dengan koordinat  $0^{\circ} 29' 14,006''$  LU dan  $108^{\circ} 57' 22,654''$  BT yang terletak Desa Sungai Kuyit Hulu Dusun Semayar RT 003/RW 001 dengan Desa Mendalok Dusun Telaga Putih RT 010/RW 003.
- w. TK 016 selanjutnya ke Barat Daya sampai pada TK 017 dengan koordinat  $0^{\circ} 29' 12,480''$  LU dan  $108^{\circ} 57' 21,366''$  BT yang terletak Desa Sungai Kuyit Hulu Dusun Semayar RT 003/RW 001 dengan Desa Mendalok Dusun Telaga Putih RT 010/RW 003.
- x. TK 017 selanjutnya ke Barat Laut sampai pada TK 018 dengan koordinat  $0^{\circ} 29' 16,644''$  LU dan  $108^{\circ} 57' 18,636''$  BT yang terletak Desa Sungai Kuyit Hulu Dusun Semayar RT 003/RW 001 dengan Desa Mendalok Dusun Telaga Putih RT 010/RW 003.
- y. TK 018 selanjutnya ke Barat Daya sampai pada TK 019 dengan koordinat  $0^{\circ} 29' 15,595''$  LU dan  $108^{\circ} 57' 17,127''$  BT yang terletak Desa Sungai Kuyit Hulu Dusun Semayar RT 002/RW 001 dengan Desa Mendalok Dusun Telaga Putih RT 009/RW 003.
- z. TK 019 selanjutnya ke Utara sampai pada TK 020 dengan koordinat  $0^{\circ} 29' 15,828''$  LU dan  $108^{\circ} 57' 16,722''$  BT yang terletak Desa Sungai Kuyit Hulu Dusun Semayar RT 002/RW 001 dengan Desa Mendalok Dusun Telaga Putih RT 009/RW 003.
- aa. TK 020 selanjutnya ke Barat sampai pada TK 021 dengan koordinat  $0^{\circ} 29' 15,573''$  LU dan  $108^{\circ} 57' 16,142''$  BT yang terletak Desa Sungai Kuyit Hulu Dusun Semayar RT 002/RW 001 dengan Desa Mendalok Dusun Telaga Putih RT 009/RW 003.
- bb. TK 021 selanjutnya ke Selatan sampai pada TK 022 dengan koordinat  $0^{\circ} 29' 15,150''$  LU dan  $108^{\circ} 57' 16,188''$  BT yang terletak Desa Sungai Kuyit Hulu Dusun Semayar RT 002/RW 001 dengan Desa Mendalok Dusun Telaga Putih RT 009/RW 003.
- cc. TK 022 selanjutnya ke Barat Daya sampai pada TK 023 dengan koordinat  $0^{\circ} 29' 12,042''$  LU dan  $108^{\circ} 57' 11,496''$  BT yang terletak Desa Sungai Kuyit Hulu Dusun Semayar RT 002/RW 001 dengan Desa Mendalok Dusun Telaga Putih RT 009/RW 003.

- dd. TK 023 selanjutnya ke Selatan sampai pada TK 024 dengan koordinat  $0^{\circ} 29' 11,742''$  LU dan  $108^{\circ} 57' 11,466''$  BT yang terletak Desa Sungai Kunyit Hulu Dusun Semayar RT 002/RW 001 dengan Desa Mendalok Dusun Telaga Putih RT 009/RW 003.
- ee. TK 024 selanjutnya ke Barat Daya sampai pada TK 025 dengan koordinat  $0^{\circ} 29' 9,804''$  LU dan  $108^{\circ} 57' 7,860''$  BT yang terletak Desa Sungai Kunyit Hulu Dusun Semayar RT 002/RW 001 dengan Desa Mendalok Dusun Telaga Putih RT 009/RW 003.
- ff. TK 025 selanjutnya ke Barat Laut sampai pada TK 026 dengan koordinat  $0^{\circ} 29' 10,357''$  LU dan  $108^{\circ} 57' 7,548''$  BT yang terletak Desa Sungai Kunyit Hulu Dusun Semayar RT 002/RW 001 dengan Desa Mendalok Dusun Telaga Putih RT 009/RW 003.
- gg. TK 026 selanjutnya ke Barat Daya sampai pada TK 027 dengan koordinat  $0^{\circ} 29' 9,852''$  LU dan  $108^{\circ} 57' 6,120''$  BT yang terletak Desa Sungai Kunyit Hulu Dusun Semayar RT 002/RW 001 dengan Desa Mendalok Dusun Telaga Putih RT 009/RW 003.
- hh. TK 027 selanjutnya ke Barat Laut sampai pada TK 028 dengan koordinat  $0^{\circ} 29' 12,222''$  LU dan  $108^{\circ} 57' 4,986''$  BT yang terletak Desa Sungai Kunyit Hulu Dusun Semayar RT 002/RW 001 dengan Desa Mendalok Dusun Telaga Putih RT 009/RW 003.
- ii. TK 028 selanjutnya ke Barat Daya sampai pada TK 029 dengan koordinat  $0^{\circ} 29' 11,496''$  LU dan  $108^{\circ} 57' 3,390''$  BT yang terletak Desa Sungai Kunyit Hulu Dusun Semayar RT 002/RW 001 dengan Desa Mendalok Dusun Telaga Putih RT 009/RW 003.
- jj. TK 029 selanjutnya ke Barat Laut sampai pada TK 030 dengan koordinat  $0^{\circ} 29' 12,731''$  LU dan  $108^{\circ} 57' 2,656''$  BT yang terletak Desa Sungai Kunyit Hulu Dusun Semayar RT 002/RW 001 dengan Desa Mendalok Dusun Telaga Putih RT 009/RW 003.
- kk. TK 030 selanjutnya menuju ke arah Barat Daya sampai pada pertigaan Desa Sungai Dungun dengan Desa Sungai Kunyit Hulu dan Desa Mendalok Kecamatan Sungai Kunyit Kabupaten Mempawah ditandai dengan TK 000 dengan koordinat  $0^{\circ} 29' 10,746''$  LU dan  $108^{\circ} 56' 59,466''$  BT.
- ll. TK 000 selanjutnya menuju ke arah Utara sampai pada TK 001 dengan koordinat  $0^{\circ} 29' 15,462''$  LU dan  $108^{\circ} 56' 58,488''$  BT yang terletak Desa Sungai Dungun Dusun Beringin RT 001/RW 001 dengan Desa Sungai Kunyit Hulu Dusun Semayar RT 002/RW 001.
- mm. TK 001 selanjutnya menuju ke arah Barat Daya sampai pada TK 002 dengan koordinat  $0^{\circ} 29' 11,478''$  LU dan  $108^{\circ} 56' 43,692''$  BT yang terletak Desa Sungai Dungun Dusun Beringin RT 001/RW 001 dengan Desa Sungai Kunyit Hulu Dusun Semayar RT 001/RW 001.
- nn. TK 002 selanjutnya menuju ke arah Utara sampai pada TK 003 dengan koordinat  $0^{\circ} 29' 16,494''$  LU dan  $108^{\circ} 56' 42,954''$  BT yang terletak Desa Sungai Dungun Dusun Beringin RT 001/RW 001 dengan Desa Sungai Kunyit Hulu Dusun Semayar RT 001/RW 001.

- oo. TK 003 selanjutnya menuju ke arah Barat sampai pada TK 004 dengan koordinat  $0^{\circ} 29' 15,060''$  LU dan  $108^{\circ} 56' 33,971''$  BT yang terletak Desa Sungai Dungun Dusun Beringin RT 001/RW 001 dengan Desa Sungai Kunyit Hulu Dusun Semayar RT 001/RW 001.
- pp. TK 004 selanjutnya menuju ke arah Barat sampai pada pertigaan Desa Sungai Kunyit Dalam dengan Desa Sungai Kunyit Hulu dan Desa Sungai Dungun Kecamatan Sungai Kunyit Kabupaten Mempawah di tandai dengan TK 000 dengan koordinat  $0^{\circ} 29' 15,510''$  LU dan  $108^{\circ} 56' 29,514''$  BT.
- qq. TK 000 selanjutnya menuju ke arah Utara sampai pada TK 001 dengan koordinat  $0^{\circ} 29' 31,656''$  LU dan  $108^{\circ} 56' 27,942''$  BT yang terletak Desa Sungai Kunyit Dalam Dusun Cempaka RT 009/RW 003 dengan Desa Sungai Kunyit Hulu Dusun Semayar RT 001/RW 001.
- rr. TK 001 selanjutnya menuju ke arah Timur laut sampai pada TK 002 dengan koordinat  $0^{\circ} 29' 48,114''$  LU dan  $108^{\circ} 56' 38,347''$  BT yang terletak Desa Sungai Kunyit Dalam Dusun Cempaka RT 009/RW 003 dengan Desa Sungai Kunyit Hulu Dusun Sekip I RT 008/RW 003.
- ss. TK 002 selanjutnya menuju ke arah Utara sampai pada TK 003 dengan koordinat  $0^{\circ} 29' 57,228''$  LU dan  $108^{\circ} 56' 36,592''$  BT yang terletak Desa Sungai Kunyit Dalam Dusun Cempaka RT 009/RW 003 dengan Desa Sungai Kunyit Hulu Dusun Sekip I RT 009/RW 003.
- tt. TK 003 selanjutnya menuju ke arah Barat sampai pada TK 004 dengan koordinat  $0^{\circ} 29' 57,168''$  LU dan  $108^{\circ} 56' 35,388''$  BT yang terletak Desa Sungai Kunyit Dalam Dusun Cempaka RT 009/RW 003 dengan Desa Sungai Kunyit Hulu Dusun Sekip I RT 009/RW 003.
- uu. TK 004 selanjutnya menuju ke arah Utara sampai pada pertigaan Desa Sungai Kunyit Dalam dengan Desa Sungai Kunyit Hulu dan Desa Bukit Batu Kecamatan Sungai Kunyit Kabupaten Mempawah di tandai dengan TK 000 dengan koordinat  $0^{\circ} 30' 1,116''$  LU dan  $108^{\circ} 56' 34,812''$  BT.
- vv. TK 000 selanjutnya menuju ke arah Timur sampai pada TK 001 dengan koordinat  $0^{\circ} 30' 3,276''$  LU dan  $108^{\circ} 57' 15,269''$  BT yang terletak Desa Bukit Batu Dusun Kembang Lada RT 008/RW 003 dengan Desa Sungai Kunyit Hulu Dusun Sekip I RT 010/RW 003.
- ww. TK 001 selanjutnya menuju ke arah Timur Laut sampai pada TK 002 dengan koordinat  $0^{\circ} 30' 18,228''$  LU dan  $108^{\circ} 57' 30,240''$  BT yang terletak Desa Bukit Batu Dusun Kembang Lada RT 008/RW 003 dengan Desa Sungai Kunyit Hulu Dusun Sekip I RT 010/RW 003.
- xx. TK 002 selanjutnya menuju ke arah Tenggara sampai pada TK 003 dengan koordinat  $0^{\circ} 30' 12,642''$  LU dan  $108^{\circ} 57' 57,071''$  BT yang terletak Desa Bukit Batu Dusun Kembang Lada RT 008/RW 003 dengan Desa Sungai Kunyit Hulu Dusun Sekip I RT 010/RW 003.

- yy. TK 003 selanjutnya menuju ke arah Timur Laut sampai pada TK 004 dengan koordinat  $0^{\circ} 30' 51,693''$  LU dan  $108^{\circ} 58' 27,200''$  BT yang terletak Desa Bukit Batu Dusun Kembang Lada RT 008/RW 003 dengan Desa Sungai Kunyit Hulu Dusun Semayar RT 004/RW 001.
- zz. TK 004 selanjutnya menuju ke arah Timur sampai pada TK 005 dengan koordinat  $0^{\circ} 30' 52,389''$  LU dan  $108^{\circ} 58' 36,927''$  BT yang terletak Desa Bukit Batu Dusun Kembang Lada RT 009/RW 003 dengan Desa Sungai Kunyit Hulu Dusun Semayar RT 004/RW 001.
- aaa. TK 005 selanjutnya menuju ke arah Utara sampai pada TK 006 dengan Koordinat  $0^{\circ} 31' 11,009''$  LU dan  $108^{\circ} 58' 36,844''$  BT yang terletak Desa Bukit Batu Dusun Kembang Lada RT 009/RW 003 dengan Desa Sungai Kunyit Hulu Dusun Semayar RT 004/RW 001.

#### Pasal 4

Titik Koordinat Batas Desa dan Peta Batas Desa sebagaimana dimaksud dalam Pasal 3, tercantum dalam Lampiran I dan Lampiran II Peraturan ini

### BAB III LUAS WILAYAH DESA

#### Pasal 5

Dengan adanya Penetapan dan Penegasan Batas Desa sebagaimana dimaksud dalam Pasal 2, maka Luas Wilayah adalah 2.308,64 Ha.

### BAB IV KETENTUAN PENUTUP

#### Pasal 6

Peraturan Bupati ini mulai berlaku pada tanggal diundangkan.

Agar setiap orang mengetahuinya, memerintahkan pengundangan Peraturan Bupati ini dengan penempatannya dalam Berita Daerah Kabupaten Mempawah.

Ditetapkan di Mempawah  
pada tanggal 21-7-2022

BUPATI MEMPAWAH,

ERLINA

Diundangkan di Mempawah  
pada tanggal 21-7-2022  
SEKRETARIS DAERAH KABUPATEN MEMPAWAH

ISMAIL

BERITA DAERAH KABUPATEN MEMPAWAH  
TAHUN 2022 NOMOR 35

LAMPIRAN I  
 PERATURAN BUPATI MEMPAWAH  
 NOMOR 3<sup>5</sup> TAHUN 2022  
 TENTANG  
 PETA BATAS DESA SUNGAI KUNYIT HULU KECAMATAN  
 SUNGAI KUNYIT KABUPATEN MEMPAWAH

TITIK KOORDINAT BATAS DESA SUNGAI KUNYIT HULU KECAMATAN SUNGAI KUNYIT

NO.	NAMA TITIK	KOORDINAT			
		GEOGRAFIS		UTM	
		LINTANG	BUJUR	X (m)	Y (m)
1	TK 61.02.12.2007-2003-17.2003.000	0° 31' 18,300" LU	109° 1' 54,900" BT	280967,259	57703,334
2	TK 61.02.12.2007-2011-17.2003-2001.000	0° 30' 19,600" LU	109° 2' 25,800" BT	281922,342	55899,714
3	TK 61.02.12.2007-2011.001	0° 29' 3,750" LU	108° 57' 57,108" BT	273611,672	53571,988
4	TK 61.02.12.2007-2011.002	0° 29' 5,214" LU	108° 57' 56,466" BT	273591,833	53616,975
5	TK 61.02.12.2007-2011.003	0° 29' 4,212" LU	108° 57' 42,732" BT	273167,055	53586,312
6	TK 61.02.12.2007-2011-2010.000	0° 29' 6,783" LU	108° 57' 39,758" BT	273075,099	53665,319
7	TK 61.02.12.2007-2010.001	0° 29' 10,734" LU	108° 57' 43,182" BT	273181,033	53786,682
8	TK 61.02.12.2007-2010.002	0° 29' 12,288" LU	108° 57' 41,982" BT	273143,938	53834,440
9	TK 61.02.12.2007-2010.003	0° 29' 12,601" LU	108° 57' 42,563" BT	273161,900	53844,046
10	TK 61.02.12.2007-2010.004	0° 29' 27,486" LU	108° 57' 32,136" BT	272839,559	54301,444
11	TK 61.02.12.2007-2010.005	0° 29' 16,452" LU	108° 57' 24,534" BT	272604,335	53962,524
12	TK 61.02.12.2007-2010.006	0° 29' 16,799" LU	108° 57' 24,320" BT	272597,713	53973,177
13	TK 61.02.12.2007-2010.007	0° 29' 16,491" LU	108° 57' 24,024" BT	272588,547	53963,724
14	TK 61.02.12.2007-2010.008	0° 29' 16,158" LU	108° 57' 24,330" BT	272598,019	53953,501
15	TK 61.02.12.2007-2010.009	0° 29' 15,222" LU	108° 57' 23,760" BT	272580,385	53924,750
16	TK 61.02.12.2007-2010.010	0° 29' 16,344" LU	108° 57' 23,034" BT	272557,937	53959,220
17	TK 61.02.12.2007-2010.011	0° 29' 16,392" LU	108° 57' 22,908" BT	272554,041	53960,704

18	TK 61.02.12.2007-2010.012	0° 29' 17,317" LU	108° 57' 22,202" BT	272532,227	53989,113
19	TK 61.02.12.2007-2010.013	0° 29' 17,094" LU	108° 57' 21,738" BT	272517,850	53982,282
20	TK 61.02.12.2007-2010.014	0° 29' 16,518" LU	108° 57' 22,002" BT	272526,028	53964,583
21	TK 61.02.12.2007-2010.015	0° 29' 16,049" LU	108° 57' 21,097" BT	272498,021	53950,169
22	TK 61.02.12.2007-2010.016	0° 29' 14,006" LU	108° 57' 22,654" BT	272546,158	53887,389
23	TK 61.02.12.2007-2010.017	0° 29' 12,480" LU	108° 57' 21,366" BT	272506,317	53840,528
24	TK 61.02.12.2007-2010.018	0° 29' 16,644" LU	108° 57' 18,636" BT	272421,925	53968,486
25	TK 61.02.12.2007-2010.019	0° 29' 15,595" LU	108° 57' 17,127" BT	272375,229	53936,282
26	TK 61.02.12.2007-2010.020	0° 29' 15,828" LU	108° 57' 16,722" BT	272362,716	53943,431
27	TK 61.02.12.2007-2010.021	0° 29' 15,573" LU	108° 57' 16,142" BT	272344,777	53935,605
28	TK 61.02.12.2007-2010.022	0° 29' 15,150" LU	108° 57' 16,188" BT	272346,198	53922,609
29	TK 61.02.12.2007-2010.023	0° 29' 12,042" LU	108° 57' 11,496" BT	272201,045	53827,160
30	TK 61.02.12.2007-2010.024	0° 29' 11,742" LU	108° 57' 11,466" BT	272200,118	53817,948
31	TK 61.02.12.2007-2010.025	0° 29' 9,804" LU	108° 57' 7,860" BT	272088,557	53758,434
32	TK 61.02.12.2007-2010.026	0° 29' 10,357" LU	108° 57' 7,548" BT	272078,942	53775,425
33	TK 61.02.12.2007-2010.027	0° 29' 9,852" LU	108° 57' 6,120" BT	272034,757	53759,932
34	TK 61.02.12.2007-2010.028	0° 29' 12,222" LU	108° 57' 4,986" BT	271999,706	53832,752
35	TK 61.02.12.2007-2010.029	0° 29' 11,496" LU	108° 57' 3,390" BT	271950,341	53810,469
36	TK 61.02.12.2007-2010.030	0° 29' 12,731" LU	108° 57' 2,656" BT	271927,639	53848,424
37	TK 61.02.12.2009-2007-2010. 000	0° 29' 10,746" LU	108° 56' 59,466" BT	271828,971	53787,457
38	TK 61.02.12.2009-2007.001	0° 29' 15,462" LU	108° 56' 58,488" BT	271798,763	53932,354
39	TK 61.02.12.2009-2007.002	0° 29' 11,478" LU	108° 56' 43,692" BT	271341,106	53810,102
40	TK 61.02.12.2009-2007.003	0° 29' 16,494" LU	108° 56' 42,954" BT	271318,328	53964,210
41	TK 61.02.12.2009-2007.004	0° 29' 15,060" LU	108° 56' 33,971" BT	271040,480	53920,253
42	TK 61.02.12.2006-2007.2009.000	0° 29' 15,510" LU	108° 56' 29,514" BT	270902,641	53934,110
43	TK 61.02.12.2006-2007.001	0° 29' 31,656" LU	108° 56' 27,942" BT	270854,170	54430,175
44	TK 61.02.12.2006-2007.002	0° 29' 48,114" LU	108° 56' 38,347" BT	271176,131	54935,691
45	TK 61.02.12.2006-2007. 003	0° 29' 57,228" LU	108° 56' 36,592" BT	271121,961	55215,741
46	TK 61.02.12.2006-2007.004	0° 29' 57,168" LU	108° 56' 35,388" BT	271084,705	55213,895
47	TK 61.02.12.2006-2007.2003.000	0° 30' 1,116" LU	108° 56' 34,812" BT	271066,928	55335,197

48	TK 61.02.12.2003-2007.001	0° 30' 3,276" LU	108° 57' 15,269" BT	272318,229	55401,153
49	TK 61.02.12.2003-2007.002	0° 30' 18,228" LU	108° 57' 30,240" BT	272781,398	55860,380
50	TK 61.02.12.2003-2007.003	0° 30' 12,642" LU	108° 57' 57,071" BT	273611,184	55688,502
51	TK 61.02.12.2003-2007.004	0° 30' 51,693" LU	108° 58' 27,200" BT	274543,386	56887,942
52	TK 61.02.12.2003-2007.005	0° 30' 52,389" LU	108° 58' 36,927" BT	274844,234	56909,236
53	TK 61.02.12.2003-2007.006	0° 31' 11,009" LU	108° 58' 36,844" BT	274841,856	57481,280

BUPATI MEMPAWAH,

ERLINA

Diundangkan di Mempawah  
pada tanggal 21-7-2022  
SEKRETARIS DAERAH KABUPATEN MEMPAWAH

PSMAIL

BERITA DAERAH KABUPATEN MEMPAWAH  
TAHUN 2022 NOMOR 35

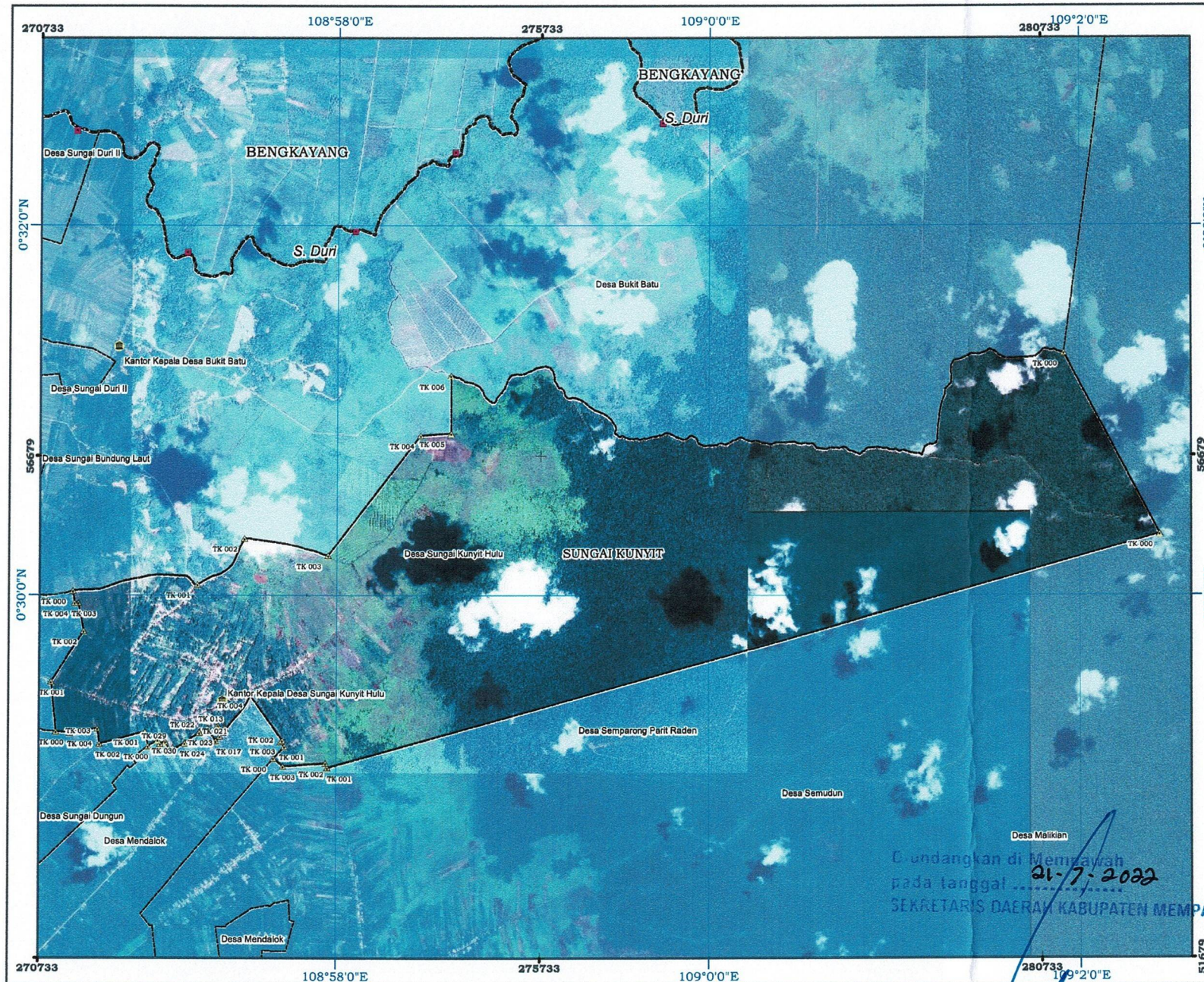

### PETA BATAS ADMINISTRASI

Kode Wilayah: 61.02.12.2007

#### DESA SUNGAI KUNYIT HULU

KECAMATAN SUNGAI KUNYIT  
 KABUPATEN MEMPAWAH  
 PROVINSI KALIMANTAN BARAT

U SKALA 1:50.000

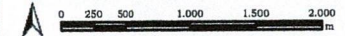

Petunjuk Letak Peta

Diagram Lokasi

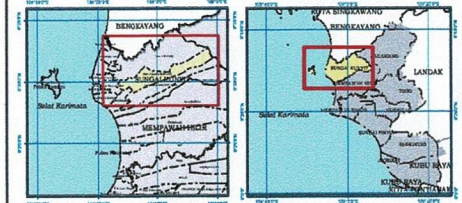

Sistem Proyeksi = Universal Transverse Mercator (UTM)  
 Sistem Grid = Geografis dan Universal Transverse Mercator Zona 49N  
 Datum Horizontal = World Geodetic System 1984

**PEMERINTAH KABUPATEN MEMPAWAH**  
**DINAS SOSIAL, PEMBERDAYAAN PEREMPUAN, PELINDUNG ANAK,**  
**PEMBERDAYAAN MASYARAKAT, DAN PEMERINTAHAN DESA**  
 Jalan Teratai Kode Pos. 78911  
 Mempawah

**Keterangan:**

- Kantor Kepala Desa
- Pilar Acuan Batas Kabupaten
- Titik Kartomatris (TK)
- batas kabupaten
- batas desa

No.	NAMA YUKLIT	KAWASAN		SYR
		LUAS	PERSEK	
1	TK 001	1.200	1.200	1.200
2	TK 002	1.200	1.200	1.200
3	TK 003	1.200	1.200	1.200
4	TK 004	1.200	1.200	1.200
5	TK 005	1.200	1.200	1.200
6	TK 006	1.200	1.200	1.200
7	TK 007	1.200	1.200	1.200
8	TK 008	1.200	1.200	1.200
9	TK 009	1.200	1.200	1.200
10	TK 010	1.200	1.200	1.200
11	TK 011	1.200	1.200	1.200
12	TK 012	1.200	1.200	1.200
13	TK 013	1.200	1.200	1.200
14	TK 014	1.200	1.200	1.200
15	TK 015	1.200	1.200	1.200
16	TK 016	1.200	1.200	1.200
17	TK 017	1.200	1.200	1.200
18	TK 018	1.200	1.200	1.200
19	TK 019	1.200	1.200	1.200
20	TK 020	1.200	1.200	1.200
21	TK 021	1.200	1.200	1.200
22	TK 022	1.200	1.200	1.200
23	TK 023	1.200	1.200	1.200
24	TK 024	1.200	1.200	1.200
25	TK 025	1.200	1.200	1.200
26	TK 026	1.200	1.200	1.200
27	TK 027	1.200	1.200	1.200
28	TK 028	1.200	1.200	1.200
29	TK 029	1.200	1.200	1.200
30	TK 030	1.200	1.200	1.200
31	TK 031	1.200	1.200	1.200
32	TK 032	1.200	1.200	1.200
33	TK 033	1.200	1.200	1.200
34	TK 034	1.200	1.200	1.200
35	TK 035	1.200	1.200	1.200
36	TK 036	1.200	1.200	1.200
37	TK 037	1.200	1.200	1.200
38	TK 038	1.200	1.200	1.200
39	TK 039	1.200	1.200	1.200
40	TK 040	1.200	1.200	1.200
41	TK 041	1.200	1.200	1.200
42	TK 042	1.200	1.200	1.200
43	TK 043	1.200	1.200	1.200
44	TK 044	1.200	1.200	1.200
45	TK 045	1.200	1.200	1.200
46	TK 046	1.200	1.200	1.200
47	TK 047	1.200	1.200	1.200
48	TK 048	1.200	1.200	1.200
49	TK 049	1.200	1.200	1.200
50	TK 050	1.200	1.200	1.200

Disahkan di Mempawah  
 pada tanggal 21-7-2022  
 SEKRETARIS DAERAH KABUPATEN MEMPAWAH

ISMAIL

Number Peta:  
 1. Berdasarkan No. 62 Tahun 2019 tentang Batas Desa Kabupaten Mempawah dengan Kab. Bengkayang  
 2. Berdasarkan Peraturan Bupati Mempawah No. 10/2019 tentang Batas Desa Kecamatan Sungai Kunyit Kabupaten Mempawah  
 3. CEBT Peta Desa Kabupaten Mempawah Tahun 2019  
 4. Hasil Delimitasi Batas Desa di Kabupaten Mempawah oleh Pusat Pemetaan Batas Wilayah (PPBW) BIG Tahun 2019  
 5. Perencanaan Batas Desa secara Kartomatris dan Peta Kelengkapan Tahun 2021  
 6. Berita Acara Kesiapanan Pengukuran Batas Desa Tahun 2021  
 7. Berita Acara Kesiapanan Batas Wilayah Administrasi dan Rec. Sungai Kunyit dengan Kec. Sedangin 21 November 2021  
 Rujukan Peta:  
 Peta ini dibuat berdasarkan delimitasi batas wilayah administrasi Desa secara kartomatris dan survei lapangan Tahun 2021